

Samtlige bygningers placering på grunden 1:100

Adresse i O/F Harrestrup: _____

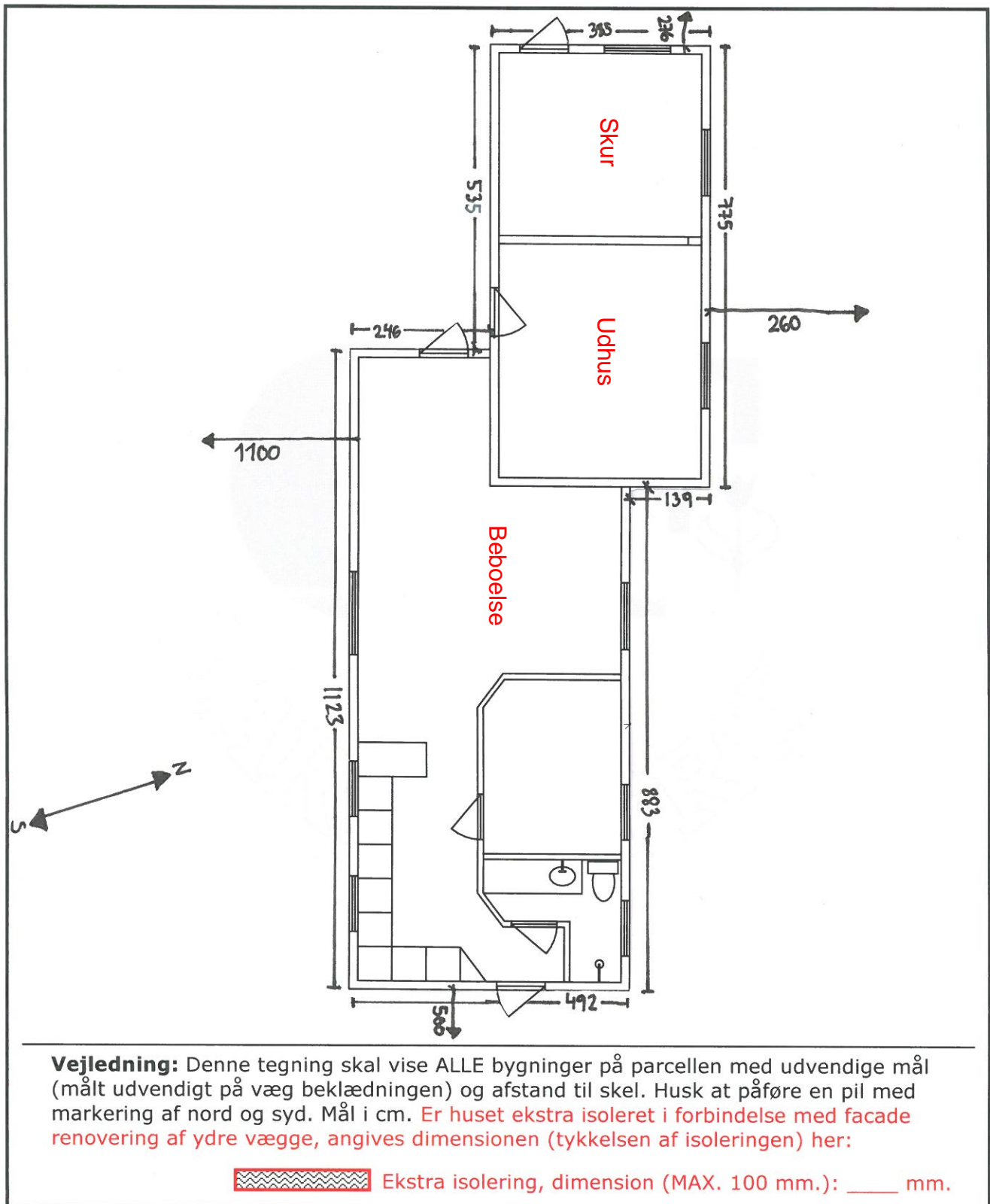

Areal beboelse: _____ m²

Areal udhus: _____ m²

Areal skur etc.: _____ m²

Areal overdækket: _____ m²

Areal i alt: _____ m²

Areal ekstra isolering: _____ + _____ + _____ + _____ + _____ = _____ m²

Tegning udført af: _____ Dato: ____/____/____

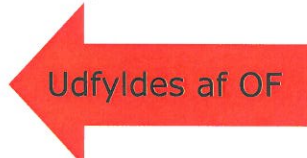

Husets 4 (eller flere) facader 1:100

Adresse i O/F Harrestrup: _____

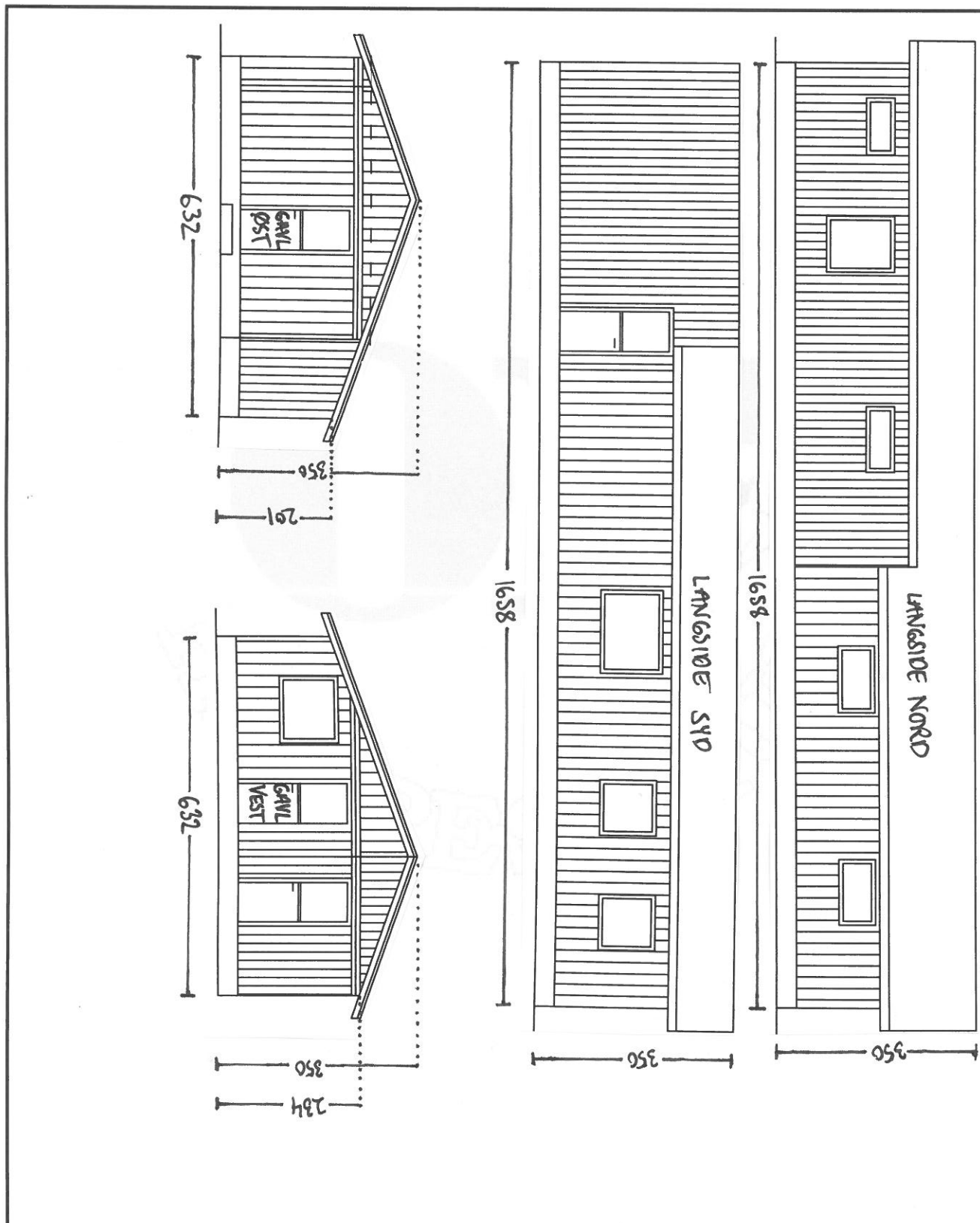

Vejledning:

Alle husets ydervægge skal indtegnes med angivelse af højde og bredde. Højdemål skal angives ved tagfod (hvor taget møder ydervæg) og kip (husets højeste punkt). Valgfri indtegnelse af vinduer og døre mm. Mål i cm.

Tegning udført af: _____ Dato: ____/____/____

Husets grundplan 1:100

Adresse i O/F Harrestrup: _____

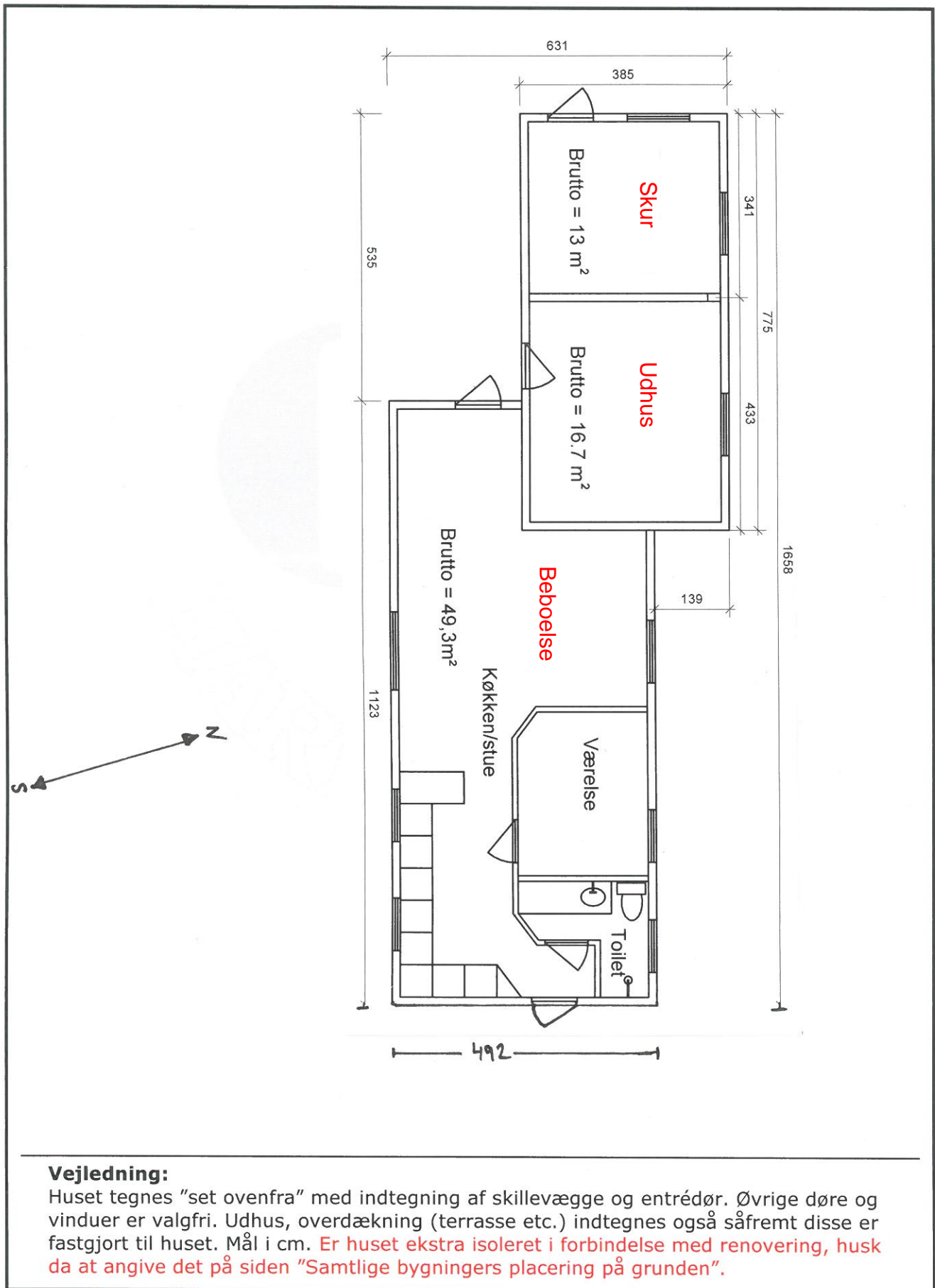

Vejledning:

Huset tegnes "set ovenfra" med indtegning af skillevægge og entrédør. Øvrige døre og vinduer er valgfri. Udhus, overdækning (terrasse etc.) indtegnes også såfremt disse er fastgjort til huset. Mål i cm. **Er huset ekstra isoleret i forbindelse med renovering, husk da at angive det på siden "Samtlige bygningers placering på grunden".**

Tegning udført af: _____ Dato: ____/____-____,